

JANU

BAR



JANU BAR

～ラウンド オブ タウン～

ジャヌバーでは神田、広尾など東京の街を、ホテルに居ながらにして訪れたかのようにお楽しみいただける、シグネチャーカクテルをご用意しております。カクテルを味わうことでその街に触れたら、次はぜひその街に足を運んでみてください。新旧が共存する、魅力溢れる東京の街に、きっと出逢えることでしょう。

EACH TOWN IN TOKYO HAS ITS OWN ORIGINAL FOOD AND CULTURE. AT JANU BAR, WE OFFER SIGNATURE COCKTAILS THAT WILL TRANSPORT YOU TO TOKYO'S DIVERSE AND COLOURFUL DISTRICTS WHILST STAYING IN THE COMFORT OF JANU TOKYO. WE INVITE YOU TO EXPERIENCE EACH TOWN THROUGH OUR SIGNATURE COCKTAILS, AND TO TAKE ADVANTAGE OF ANY OPPORTUNITY TO VISIT THE DISTRICTS. YOU WILL SURELY DISCOVER A CITY FULL OF CHARM, WHERE THE OLD AND NEW COEXIST.



明治神宮前 / MEIJI JINGUMAE

BEYOND 常夜

2,800

HINOKI WATER, FERMENTED PINEAPPLE, BERGAMOT, GRAPEFRUIT
檜ウォーター、発酵パイナップル、ベルガモット、グレープフルーツ

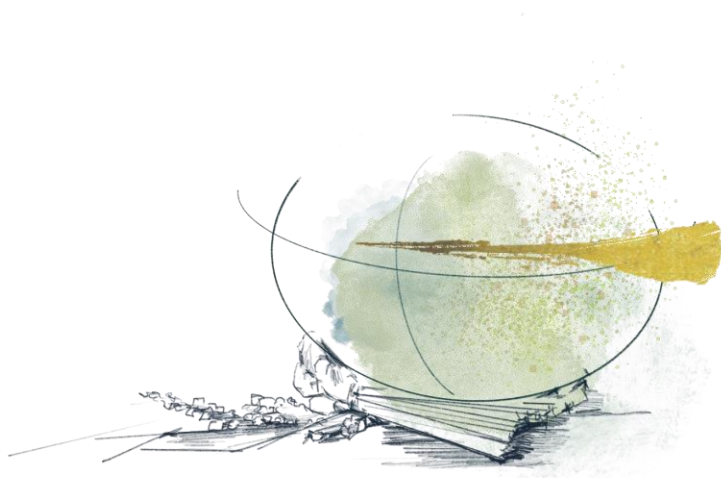

SPECIAL FOOD PAIRING BY CHEF KAWATE

RICE BAVAROIS (D/V)
米のババロア
1,200



麻布台／AZABUDAI

WELL-SCENT ウェルセント

2,800

ASSAM TEA, WELLNESS CLARIFIED, CHARDONNAY
アッサム, ウェルネスクラリファイド, シャルドネ





銀座／GINZA

INDULGENCE インダルジェンス

3,100

KAFFIR LILY SAUTERNES, LILLE BLANC, RATAFIA,
PINEAPPLE JUICE, EUCALYPTUS, HONEY, CHAMPAGNE, HONEY TUILE
カフィアリリーソーテルヌ, リレブラン, ラタフィア, パイナップルジュース
ユーカリ, ハチミツ, シャンパン, ハニーチュイル



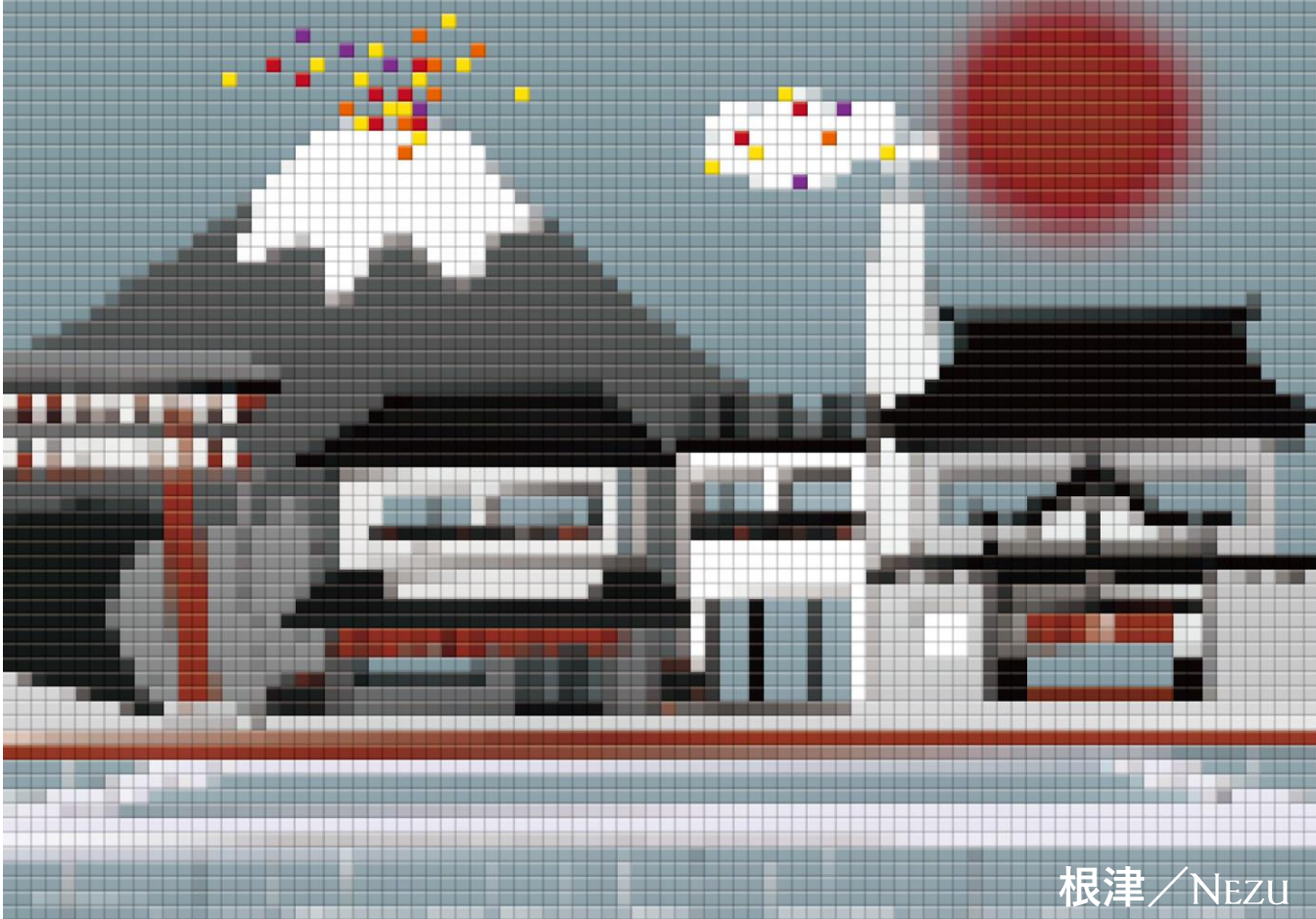

根津／NEZU

SHICHIMI 七味

3,200

MEZCAL, FIVE SPICE KETEL ONE, SANSHO TANQUERAY NO.10, LEMON, BLACK SHICHIMI SYRUP
メスカル, 五香粉ケテルワン, 山椒タンカレーNo.10, レモン, 黒七味シロップ



SPECIAL FOOD PAIRING BY CHEF KAWATE

TUNA TARTARE SOBA TACOS (D/G)
マグロタルタルのそば粉タコス
1,500



清澄白河／KIYOSUMI SHIRAKAWA

MULTI-LAYERED
マルチレイヤード

2,800

SAKE, KETEL ONE, WHITE PEACH OOLONG TEA, CHARDONNAY

ORCHID MILK PUNCH, COLD BREW COFFEE

日本酒, ケテルワン, 白桃烏龍茶, シャルドネ
オーキッド ミルクパンチ, コールドブリューコーヒー





VELVET MELON ベルベットメロン

3,400

YOGURT, MELON, COGNAC, SAUTERNES, VERMOUTH, SUGAR, FRESH CREAM,
LEMON, DILL, CHAMPAGNE
ヨーグルト, メロン, コニャック, ソーテルヌ, ベルモット, シュガー, 生クリーム
レモン, ディル, シャンパン

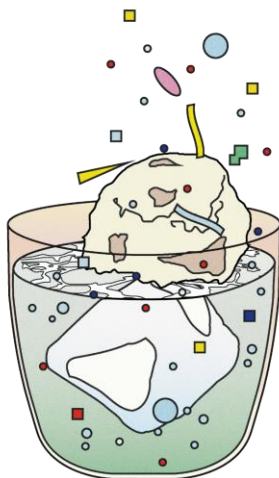

SPECIAL FOOD PAIRING BY CHEF KAWATE

PEANUTS GELATO (D/N/V)
落花生のジェラート
600



BRIGHT BRAN ブライトブラン

2,900

COGNAC, GRAPPA, MANDARIN GIN, AMARO, LILLET BLANC, DRY VERMOUTH,
コニャック, グラッパ, マンダリンジン, アマーロ, リレブラン, ドライベルモット

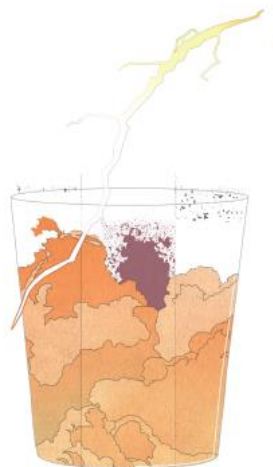



BENI AKA 紅 赤

2,800

CACAO TANQUERAY No.10, CACAO RON ZACAPA 23Y, CAMPARI, PUNT E MES,
ANTICA FORMULA, EDO MISO, SAKE LEES MILK
カカオ タンカレーNo.10, カカオ ロンサカパ23Y, カンパリ, プントメス,
アンティカフォーミュラ, 江戸味噌, 酒粕ミルク





BLUR OYSTER ブラーオイスター

3,000

GERANIUM GIN, DRY VERMOUTH, ROSE, GREEN APPLE, CITRUS, CUCUMBER,
EUCALYPTUS, COCONUTS, SEA SALT AIR
ジェラニウムジン, ドライベルモット, ローズ, グリーンアップル, シトラス, キュウリ,
ユーカリ, ココナッツ, シーソルトエア





神楽坂／KAGURAZAKA

AWAKENING アウェイクニング

3,000

BUKE / 武家

MATCHA, CACAO NIB, RON ZACAPA 23Y, AMARETTO,
KUROMITSU, BANANA
抹茶, カカオニブ, ロンサカパ23年, アマレット
黒蜜, バナナ

GEISHA / 芸者

MATCHA, ELDERFLOWER, ROSE
ORCHID MILK PUNCH, VANILLA, CREAM
抹茶, エルダーフラワー, ローズ
オーキッドミルクパンチ, バニラ, クリーム

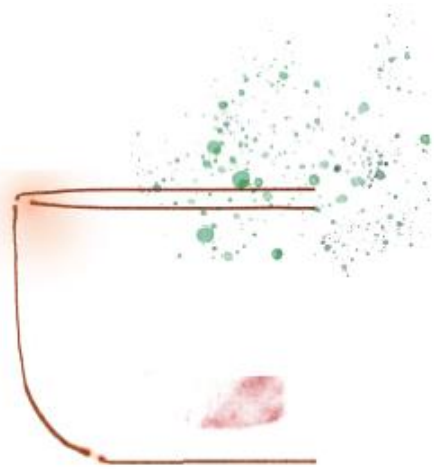

CLASSIC COCKTAILS

| | |
|--|-------|
| JANU TOKYO ORIGINAL GIN & TONIC ジャヌ東京 オリジナルジントニック | 3,200 |
| APEROL SPRITZ アペロールスピリッツ | 2,900 |
| BELLINI ベリーニ | 2,900 |
| PALOMA パロマ | 2,600 |
| MOSCOW MULE モスコージュール | 2,600 |
| CUBA LIBRE キューバリブレ | 2,600 |
| VESPER MARTINI ヴェスパー マティーニ | 2,600 |
| ESPRESSO MARTINI エスプレッソ マティーニ | 2,600 |
| MANHATTAN マンハッタン | 2,600 |
| MARGARITA マルガリータ | 2,600 |
| COSMOPOLITAN コスモポリタン | 2,600 |
| DAIQUIRI ダイキリ | 2,600 |
| OLD FASHIONED オールド ファッションド | 2,600 |
| NEGRONI / MEZCAL NEGRONI ネグローニ / メスカル ネグローニ | 2,600 |
| PISCO SOUR ピスコサワー | 2,600 |

CHAMPAGNE

| | |
|---|-------|
| TELMONT RÉSERVE BRUT テルモンレゼルヴブリュット | 3,900 |
| RUINART BLANC DE BLANCS ルイナール ブランド ブラン | 5,500 |
| PERRIER-JOUÏET BELLE ÉPOQUE ペリエ ジュエベル エボック | 8,800 |
| POMMERY BRUT ROSÉ ポメリー ブリュット ロゼ | 4,600 |

WHITE WINE

| | |
|---|-------|
| PINOT GRIS, KUMEU RIVER VILLAGE AUCKLAND, NEW ZEALAND ピノ グリクメウリヴァーヴィラー ジュ オークランド ニュージーランド | 2,400 |
| SAUVIGNON BLANC, ELIZABETH SPENCER, NORTH COAST, U.S.A ソーヴィニオンブラン エリザベス スペンサー ノースコースト アメリカ | 2,700 |
| CHARDONNAY, SOKOL BLOSSER, DUNDEE HILLS, OREGON, U.S.A シャルドネ ソーコル ブロッサー ダンディヒルズ オレゴン アメリカ | 3,400 |

RED WINE

| | |
|---|-------|
| ZINFANDEL, FRANCIS FORD COPPOLA WINERY DIRECTOR'S CUT, CALIFORNIA, U.S.A. ジンファンデル フランシス フォード コッポラ ワイナリー ディレクターズ カット カリフォルニア アメリカ | 3,200 |
| PINOT NOIR, DAVID DUBAND, HAUTE-COUT DE NUITS LOUIS AUGUSTE, BOURGOGNE, FRANCE ピノ ノワール ダヴィッド デュバン コート ニュイルイ オーギュスト ブルゴーニュ フランス | 3,700 |
| MERLOT, CHÂTEAU TOUR DE CAPET ST-ÉMILION GRAND CRU, BORDEAUX, FRANCE メルロー シャトー トゥール ド カペ サンテミリオン グランクリュ ボルドー フランス | 3,800 |

ROSÉ WINE

| | |
|---|-------|
| NERELLO MASCALESE, PIETRA DOLCE, ETNA ROSATO, SICILIA, ITALY ネレッロ マスカレーゼ ピエトラドルチェ エトナ ロザート シチリア イタリア | 2,500 |
|---|-------|

SAKE

| | |
|---|----------------|
| DASSAI 39 JUNMAI DAIGINJO, YAMAGUCHI, JAPAN 獺祭 純米大吟醸 磨き三割九分 山口 | 120ML 2,600 |
|---|----------------|

BEER

| | |
|---|-------|
| SUNTORY MASTER'S DREAM サントリー マスターズ ドリーム | 1,900 |
| YEBISU PREMIUM BLACK エビス プレミアム ブラック | 1,900 |
| CRAFT WONDER BARREL WONDER AMBER ALE クラフト ワンダー バレル ワンダー アンバー エール | 2,300 |
| KIRIN GREEN'S FREE (NON-ALCOHOLIC) キリン グリーンス フリー (ノンアルコール) | 1,600 |

JANU

BAR

WHISKY & SPIRITS

JAPANESE WHISKY

| | |
|---|---------|
| YAMAZAKI 12 YEARS 山崎 12年 | 5,700 |
| YAMAZAKI 18 YEARS 山崎 18年 | 17,200 |
| YAMAZAKI 25 YEARS 山崎 25年 | 92,000 |
| YAMAZAKI STORY OF THE DISTILLERY 2025 EDITION 山崎 ストーリー オブ ザ ディスティラリー 2025 エディション | 6,300 |
| HAKUSHU 12 YEARS 白州 12年 | 5,700 |
| HAKUSHU 18 YEARS 白州 18年 | 17,200 |
| HAKUSHU 25 YEARS 白州 25年 | 160,000 |
| HAKUSHU STORY OF THE DISTILLERY 2025 EDITION 白州 ストーリー オブ ザ ディスティラリー 2025 エディション | 6,300 |
| HIBIKI BLENDER'S CHOICE 響 ブレンダーズチョイス | 5,700 |
| HIBIKI 21 YEARS 響 21年 | 12,600 |
| HIBIKI 30 YEARS 響 30年 | 150,000 |
| HIBIKI 100 TH ANNIVERSARY BLEND 響 100周年記念ブレンド | 17,200 |
| SINGLE MALT YOICHI シングルモルト 余市 | 2,800 |
| SINGLE MALT MIYAGIKYO シングルモルト 宮城峡 | 2,800 |
| TAKETSURU PURE MALT 竹鶴 ピュア モルト | 2,800 |
| THE NIKKA ザ ニッカ | 3,400 |
| NIKKA FROM THE BARREL ニッカ フロム ザ バレル | 2,800 |
| ICHIRO'S MALT MIZUNARA WOOD RESERVE イチローズモルト ミズナラウッド リザーブ | 4,600 |
| ICHIRO'S MALT WINE WOOD RESERVE イチローズモルト ワイン ウッド リザーブ | 4,600 |
| ICHIRO'S MALT DOUBLE DISTILLERIES イチローズモルト ダブルディスティラリーズ | 4,600 |

SINGELE MALT SCOTCH WHISKY

SPEYSIDE

| | |
|---|--------|
| THE SINGLETON DUFFTOWN 12 YEARS ザシングルトン ダフタウン12年 | 2,300 |
| THE SINGLETON DUFFTOWN 15 YEARS ザシングルトン ダフタウン15年 | 2,800 |
| THE BALVENIE CARIBBEAN CASK 14 YEARS ザバルヴェニー14年 カリビアンカスク | 3,400 |
| GLENFARCLAS 17 YEARS グレンファークラス17年 | 4,600 |
| THE MACALLAN RARE CASK ザ・マッカランレアカスク | 9,200 |
| THE MACALLAN 18 YEARS ザ・マッカラン18年 | 10,300 |
| THE MACALLAN 25 YEARS ザ・マッカラン25年 | 57,500 |
| THE GLENLIVET 18 YEARS ザ・グレンリベット18年 | 4,000 |
| GLENFIDDICH 23 YEARS GRAND CRU グレンフィディック23年グランクリュ | 23,000 |

HIGHLAND

| | |
|--|-------|
| GLENDRONACH 18 YEARS グレンドロナック18年 | 4,600 |
| GLENMORANGIE 18 YEARS グレンモーレンジィ18年 | 4,600 |
| CAMPBELLTOWN SPRINGBANK 15 YEARS スプリングバンク15年 | 4,600 |

ISLAY

| | |
|--|--------|
| ARBEG 10 YEARS アードベッグ10年 | 2,300 |
| ARBEG UICHEADAIL アードベッグウーガダール | 2,800 |
| LAPHROAIG 10 YEARS ラフロイグ10年 | 2,300 |
| LAPHROAIG 25 YEARS ラフロイグ25年 | 17,200 |
| BOWMORE 18 YEARS ボウモア18年 | 4,000 |
| BOWMORE 25 YEARS ボウモア25年 | 17,200 |
| LAGAVULIN 16 YEARS ラガヴァリン16年 | 3,400 |
| KILCHOMAN SANAIG キルホーマンサナイグ | 3,400 |
| BRUICHLADDICH THE CLASSIC LADDIE ブルックラディ ザ クラシックラディ | 2,300 |

SINGLE MALT SCOTCH WHISKY

ISLANDS

| | |
|---|--------|
| ARRAN SINGLE MALT 10 YEARS アラン モルト 10年 | 2,800 |
| TALISKER PORT RUIGHE タリスカー ポートリー | 3,400 |
| HIGHLAND PARK 25 YEARS ハイランド パーク 25 年 | 28,700 |

BLENDED SCOTCH WHISKY

| | |
|---|--------|
| BALLANTINE'S 17 YEARS バランタイン 17年 | 2,800 |
| BALLANTINE'S 30 YEARS バランタイン 30年 | 17,200 |
| DEWAR'S 18 YEARS デュワーズ 18年 | 4,000 |
| CHIVAS REGAL 18 YEARS MIZUNARA CASK FINISH シーバス リーガル 18年 ミズナラ カスク フィニッシュ | 4,000 |
| ROYAL SALUTE 21 YEARS SIGNATURE BLEND ローヤル サルット 21 年 シグネチャー ブレンド | 4,600 |
| JOHNNIE WALKER BLUE LABEL ジョニー ウォーカー ブルー ラベル | 5,700 |
| ROYAL HOUSEHOLD ロイヤル ハウス ホールド | 13,800 |

IRISH WHISKY

| | |
|--|-------|
| ROE & CO ロー & コー | 2,300 |
| BUSHMILLS SINGLE MALT 12 YEARS ブッシュミルズ シングル モルト 12年 | 2,300 |

AMERICAN WHISKEY

| | |
|---|-------|
| MICHTER'S US1 SOUR MASH WHISKEY ミクターズ US1 サワー マッシュ ウィスキー | 2,800 |
| BLANTON'S GOLD ブラントン ゴールド | 5,100 |
| BOOKER'S ブッカーズ | 3,400 |
| MAKER'S MARK 46 メーカーズ マーク 46 | 2,300 |
| FOUR ROSES PLATINUM フォア ローゼズ プラチナ | 3,400 |
| JACK DANIEL'S SINGLE BARREL ジャック ダニエル シングル バレル | 2,800 |
| TEMPLETON RYE 4 YEARS テンブルトン ライ 4年 | 2,300 |
| MICHTER'S US1 RYE WHISKEY ミクターズ US1 ライ ウィスキー | 2,800 |

CANADIAN WHISKY

| | |
|--|-------|
| CANADIAN CLUB CLASSIC 12 YEARS カナディアンクラブクラシック 12年 | 2,300 |
| CANADIAN CLUB 20 YEARS カナディアンクラブ 20年 | 4,600 |

COGNAC

| | |
|---|--------|
| RÉMY MARTIN XO レミー マルタン XO | 5,700 |
| LOUIS XIII THE CLASSIC ルイ 13世ザ クラシック | 80,500 |
| HENNESSY X.O ヘネシーX.O | 5,700 |
| PAUL GIRAUD 15 YEARS ポールジロー15年 | 4,000 |
| PAUL GIRAUD 25 YEARS ポールジロー25年 | 5,100 |
| MARTELL CORDON BLEU マーテルコルドンブルー | 5,100 |

ARMAGNAC

| | |
|--|-------|
| GÉLAS 10 YEARS ジェラス10年 | 2,300 |
| BARON G LEGRAND BAS ARMAGNAC 1994 バロンG.ルグランバザルマニャック1994 | 4,000 |

CALVADOS

| | |
|--|-------|
| CHÂTEAU DU BREUIL 15 YEARS シャトードブレユ15年 | 2,800 |
| CHRISTIAN DROUIN POMME PRISONNIÈRE クリスチャンドルーアンポムプリゾニエール | 4,600 |

MARC & GRAPPA

| | |
|---|-------|
| LOUIS JADOT VIEUX MARC DE BOURGOGNE A LA MASCOTTE ルイジャドヴューマールドブルゴーニュ アラマスコット | 2,300 |
| GRAPPA DI SASSICAIA グラッパディ サッシカイア | 3,400 |

TEQUILA & MEZCAL

| | |
|---|--------|
| CLASE AZUL TEQUILA PLATA クラセ アスールテキーラ プラタ | 5,700 |
| CLASE AZUL TEQUILLA REPOSADO クラセ アスールテキーラ レポサド | 6,900 |
| CLASE AZUL TEQUILA AÑEJO クラセ アスールテキーラ アネホ | 23,000 |
| CLASE AZUL TEQUILA ULTRA クラセ アスールテキーラ ウルトラ | 57,500 |
| DON JULIO REPOSADO ドン フリオレポサド | 3,000 |
| DON JULIO AÑEJO ドン フリオ アネホ | 4,600 |
| DON JULIO 1942 ドン フリオ 1942 | 7,400 |
| DON JULIO ULTIMA RESERVA ドン フリオウルティマリセルヴァ | 23,000 |
| PATRÓN AÑEJO パトロン アネホ | 4,000 |
| MEZCAL AJAL メスカル アハル | 2,800 |
| CLASE AZUL MEZCAL DURANGO クラセ アスールメスカル ドゥランゴ | 7,400 |

PORT & SHERRY

| | |
|---|-------|
| P O R T | 60ML |
| TAYLOR'S 20 YEARS テイラー 20年 | 4,600 |
| GRAHAM'S 30 YEARS グラハム 30年 | 6,900 |
| S H E R R Y | |
| LUSTAU MANZANILLA PAPIRUSA ルスタウ マンサニーリャパピルーサ | 2,000 |
| NOÉ PEDRO XIMÉNEZ ノエ ペドロヒメネス | 4,000 |

JAPANESE CRAFT SPIRITS

| | |
|--|-------|
| TATSUMI DISTILLERY FIRST ESSENCE ORANGE 辰巳蒸留所 ファーストエッセンス オレンジ | 4,000 |
| MITOSAYA MINT TRICOLOR ミトサヤ ミントトリコロール | 4,600 |
| MITOSAYA Hi! STRAWBERRY ミトサヤ ハイ! ストロベリー | 5,100 |
| MITOSAYA FIG CASK ミトサヤ フィグ カスク 5 | 5,700 |

JAPANESE CRAFT GIN

| | |
|--|-------|
| JANU TOKYO ORIGINAL GIN ジャヌ東京 オリジナルジン | 2,800 |
| CRAFT GIN LAST ELEGANT クラフトジン ラストエレガント | 2,800 |
| CRAFT GIN LAST ELYSIUM クラフトジン ラストエリジウム | 2,800 |
| KI NO BI KYOTO DRY GIN 季の美 京都 ドライジン | 3,400 |
| KI NO TEA KYOTO DRY GIN 季のTEA 京都 ドライジン | 3,400 |
| KI NO TOU KYOTO OLD TOM GIN 季の糖島 京都 オールドトム ジン | 3,400 |
| THE JAPANESE CRAFT GIN ROKU ジャパニーズクラフトジン 六 | 2,800 |
| YUZU GIN 油津吟 | 2,300 |
| SAKURAO GIN ORIGINAL 桜尾 ジン オリジナル | 2,300 |
| CRAFT GIN OKAYAMA クラフトジン 岡山 | 2,800 |
| JAPANESE GIN WABI GIN ジャパニーズジン 和美人 | 2,800 |

SHOCHU

| | |
|--|-------|
| HYAKUNEN NO KODOKU (BARLEY) 百年の孤独 (麦) | 2,800 |
| DAIYAME (SWEET POTATO) だいやめ (芋) | 2,300 |

SAKE

| | |
|--|----------------|
| BLACKOUT TOKUBETSU JUNMAI HOKUSETSU BREWERY NIIGATA ブラックアウト 特別純米酒 北雪酒造 新潟 | 180ML 3,400 |
|--|----------------|

GIN

| | |
|---|-------|
| TANQUERAY No.10 タンカレー No.10 | 2,300 |
| BOMBAY SAPPHIRE PREMIER CRU ボンベイ サファイア プレミアクリュ | 2,300 |
| No.3 LONDON DRY GIN No.3 ロンドン ドライ ジン | 2,300 |
| BEEFEATER 24 ビーフィーター 24 | 2,300 |
| THE BOTANIST ザ ボタニスト | 2,800 |
| HENDRICK'S GIN ヘンドリックス ジン | 2,800 |
| NORDES GIN ノルデス ジン | 2,800 |
| MONKEY 47 モンキー 47 | 3,400 |

VODKA

| | |
|--|-------|
| THE JAPANESE CRAFT VODKA HAKU ジャパニーズクラフトウォッカ白 | 2,300 |
| OKUHIDA VODKA 奥飛騨 ウォッカ | 2,300 |
| KETEL ONE ケテルワン | 2,300 |
| BELVEDERE ベルヴェデーレ | 2,300 |
| GREY GOOSE グレイ グース | 2,600 |
| CÎROC シロック | 2,600 |

RUM

| | |
|---|-------|
| BACARDI 8 バカルディ 8 | 2,400 |
| DIPLOMÁTICO RESERVA EXCLUSIVA ディプロマティコレセルヴァ エクスクルーシバ | 2,600 |
| MOUNT GAY XO マウントゲイ XO | 2,800 |
| RON ZACAPA 23 YEARS ロン サカパ 23年 | 3,200 |

MINERAL WATER

| | | |
|------------------------------|-------|-------|
| | 360ML | 780ML |
| FUJI MINERAL STILL WATER | 1,000 | 1,600 |
| 富士 ミネラル スティルウォーター | | |
| | 300ML | 700ML |
| FUJI MINERAL SPARKLING WATER | 1,300 | 1,900 |
| 富士 ミネラル スパークリングウォーター | | |
| | | 750ML |
| PERRIER | | 1,900 |
| ペリエ | | |

SOFT DRINK

| | |
|---|-------|
| COCA-COLA / COCA-COLA ZERO | 1,200 |
| コカ・コーラ / コカ・コーラ ゼロ | |
| | |
| GINGER ALE | 1,200 |
| ジンジャーエール | |
| | |
| ORANGE JUICE / GRAPEFRUIT JUICE / APPLE JUICE | 1,200 |
| オレンジジュース / グレープフルーツジュース / リンゴジュース | |

COFFEE BLENDED BY “TAKA ISHITANI”

| | |
|---|-------|
| JANU TOKYO ORIGINAL BLEND COFFEE ジャヌ東京 オリジナルブレンドコーヒー | 1,800 |
| COLD BREW COFFEE コールドブリューコーヒー | 1,800 |
| ESPRESSO エスプレッソ | 1,800 |
| CAFFÈ LATTE カフェ ラテ | 1,800 |
| CAPPUCCINO カプチーノ | 1,800 |
| SEASONAL LATTE シーズナル ラテ | 1,800 |
| DECAFFEINATED COFFEE IS AVAILABLE UPON REQUEST コーヒーはデカフェのご用意もございます | |

BLACK TEA FROM “OKINAWA TEA FACTORY”

| | |
|---|-------|
| JANU TOKYO ORIGINAL BLEND TEA ジャヌ東京 オリジナルブレンドティー | 1,800 |
| EARL GREY アール 그레이 | 1,800 |
| PREMIUM CHAI プレミアムチャイ | 1,800 |
| BLACK PEPPER BLEND ブラックペッパーブレンド | 1,800 |

JAPANESE TEA FROM “SABOE”

| | |
|---|-------|
| JANU TOKYO ORIGINAL SENCHA ジャヌ東京 オリジナル煎茶 | 1,800 |
| T.. BLEND GYOKU 玉 | 1,800 |
| T.. BLEND BAI 焙 | 1,800 |

FLAVOURED TEA FROM “RONNEFELDT”

| | |
|--|-------|
| FEEL RELAXED フィール リラックス | 1,800 |
| PEACH GARDEN ピーチ ガーデン | 1,800 |
| CHAMOMILE カモミール | 1,800 |
| MORGENSONNE モルゲンソネ | 1,800 |
| IRISH WHISKEY CREAM アイリッシュウイスキークリーム | 1,800 |

SAVOURIES

| | |
|--|-------|
| FRENCH FRIES, WASABI CREAM SAUCE (V/D) フレンチフライ 山葵クリームソース | 1,500 |
| VEGAN NACHOS, SOY MEAT & BEANS (VG/G) ヴィーガンナチョス 大豆ミートとビーンズ | 3,200 |
| FISH & CHIPS (D/G) フィッシュ & チップス | 2,400 |
| SOY MEAT FRITTER, CAPONATA (VG) 大豆ミートのフリットとカポナータ | 2,500 |
| PORK CUTLET SANDWICH, FRENCH FRIES (D/G) カツサンド フレンチフライ | 3,500 |
| CLUBHOUSE SANDWICH, FRENCH FRIES CHICKEN BREAST, ICEBERG LETTUCE, BACON EGG, TOMATO, COLBY JACK CHEESE (D/G) クラブハウスサンドイッチ フレンチフライ 鶏の胸肉 アイスバーグレタス ベーコン 卵 トマト コルビージャックチーズ | 3,800 |
| JANU BURGER, FRENCH FRIES BEEF PATTY, TOKYO X BACON JAM, GRILLED ONION TOMATO, AVOCADO, VEGAN CHEESE (G) ジャヌバーガー フレンチフライ 経産牛パテ TOKYO Xベーコンジャム 淡路島玉葱のグリル トマト アボカド ヴィーガンチーズ | 4,500 |
| SPAGHETTI, TOMATO, BASIL (VG/G) スパゲッティ トマト バジル | 2,800 |
| RIGATONI, BEEF & PORK BOLOGNESE (D/G) リガトーニ 牛肉と豚肉のボロネーゼ | 3,200 |
| SHRIMP WONTON NOODLES (D/N/G) 海老風味の汁なしそば | 3,000 |
| ARTISAN CHEESE SELECTION (V/D/G) チーズセレクション | 4,600 |

SEASONAL PARFAIT
SERVED FROM 5PM-10PM

| | |
|---|-------|
| WHITE STRAWBERRY PARFAIT (LIMITED QUANTITY) (V/D/N/G) 白苺パフェ (数量限定) | 3,500 |
|---|-------|

SWEETS

| | |
|--|-------|
| SHORTCAKE (V/D/G) ショートケーキ | 1,500 |
| FRUIT TART (V/D/N/G) フルーツタルト | 1,400 |
| NEW YORK CHEESECAKE (V/D/G) ニューヨークチーズケーキ | 1,400 |
| ICE CREAM / SORBET (1 SCOOP) VANILLA, CHOCOLATE, STRAWBERRY OR MATCHA ICE CREAM (V/D) LEMON OR ORANGE SORBET (V/D) アイスクリーム / シャーベット (1スcoop) バニラ、チョコレート、ストロベリー または 抹茶のアイスクリーム レモン または オレンジのシャーベット | 900 |
| ASSORTED CHOCOLATES (4 PIECES) (V/D/N) チョコレートのアソート (4個) | 2,000 |
| FRESH FRUIT PLATTER (VG) フレッシュフルーツ盛り合わせ | 4,800 |
| AMAZON CACAO OMELETTE ‘ SPECIAL MENU BY CHEF KAWATE ‘ (V/D/N) アマゾンカカオのオムレツ | 1,800 |

(VG) Vegan, (V) Vegetarian menu items / (D) Dairy, (N) Nuts, (G) Gluten containing menu.
(VG) ヴィーガン、(V) ベジタリアン対応メニュー / (D) 乳製品、(N) ナッツ、(G) グルテンを含むメニューでございます。
All prices are in Japanese Yen, inclusive of 15% service charge and 10% consumption tax.
上記日本円での表示価格には、サービス料15%と消費税10%が含まれております